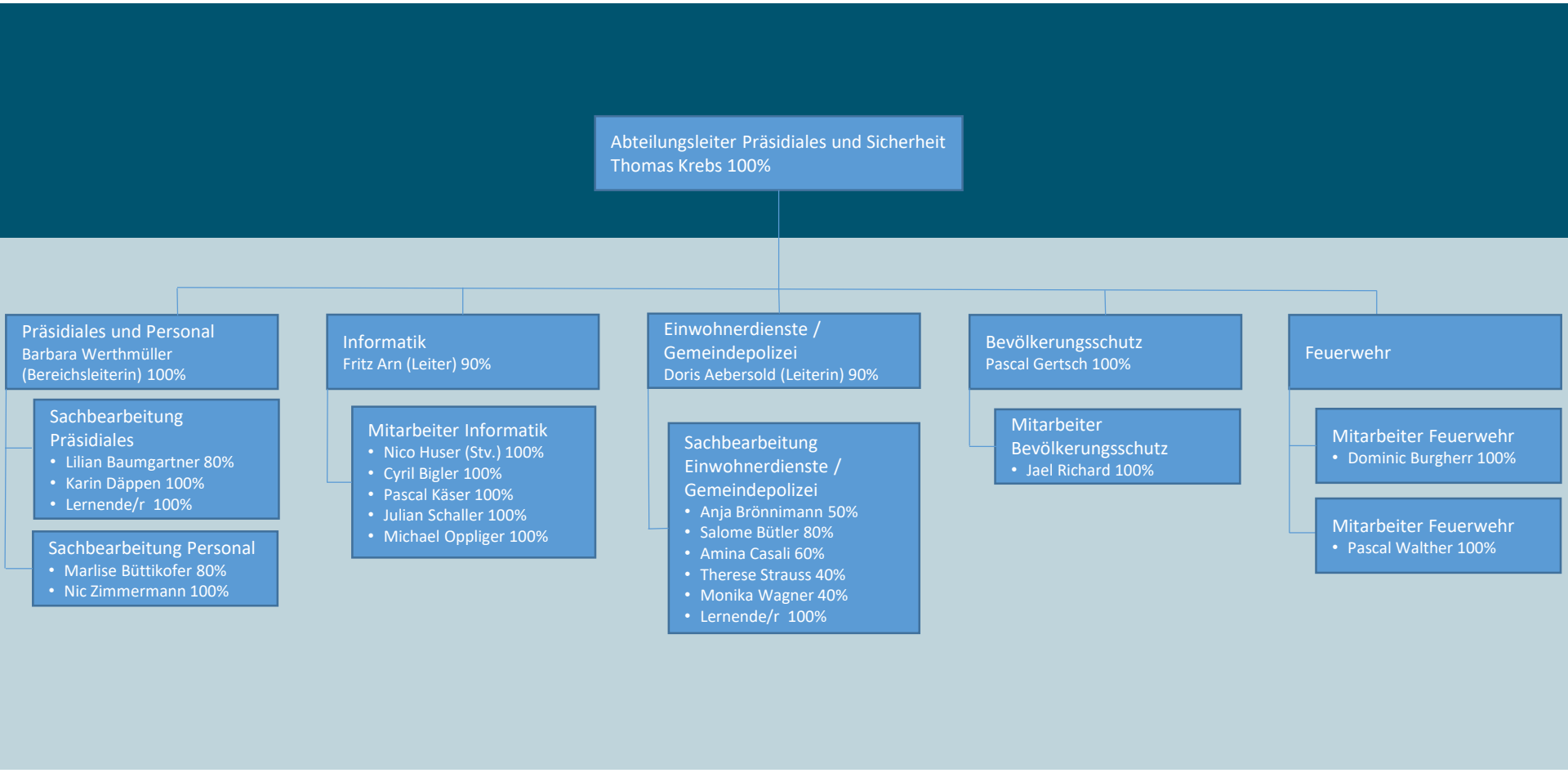Organigramm Abteilung Präsidiales und Sicherheit 01.10.2023