Einwohnergemeinde
Münsingen

Thunstrasse 1
Postfach 1330
Telefon 031 724 52 20
Telefax 031 724 51 04
www.muensingen.ch

InfraWerkeMünsingen
Energie Wasser Umwelt

Sanierung Bärenstutz

Werkleitungen

Situation 1:200
Abschnitt Bärenstutz Ost

geobau ingenieure ag
Geobau Ingenieure AG
Geomatik Bau Umwelt
Südstrasse 8a
3110 Münsingen
Tel. 031 724 30 30

Datum:	9. Januar 2017
Projekt Nr.:	5362
Plan Nr.:	5362.18
Format:	29.7 x 147.0 cm
Gez.: ku	Kontr.: mp

Index	Datum	Änderungen / Bemerkungen	Gez.	Kontr.

Münsingen
Im Zentrum der Interessen

Legende:

Bestehend	Projekt	
───────	───────	Sauberabwasserleitung
– – – – –	– – – – –	Schmutzabwasserleitung
– – – – ▤	– – – – ▤	Einlaufschacht mit Leitung
–·–·–·–	–·–·–·–	Trinkwasserleitunug
–○–⦶–	–○–⦶–	Schieber mit Hydrant
– – – –	– – – –	Elektroleitung
	───────	Erdungsband
– – – –	– – – –	Elektroleitung TV (Feracom)
– – – –	– – – –	Elektroleitung (öffentliche Beleuchtung)
◐	◐	Kandelaber
–·–·–·–	–·–·–·–	Telefon

Werkleitungen:

Die Geobau Ingenieure AG erhebt die bei den zuständigen Stellen und Werken erhältlichen Angaben über bestehende Leitungen im Baugrundstück und überträgt diese in die Projektpläne.

Die Geobau Ingenieure AG leistet keine Gewähr für die Richtigkeit und Vollständigkeit dieser Angaben. Die Unternehmung hat sich vor Baubeginn über die genaue Lage der Werkleitungen, Bauwerke und Anlagen zu informieren und alle notwendigen Sicherungsmassnahmen vorzukehren.

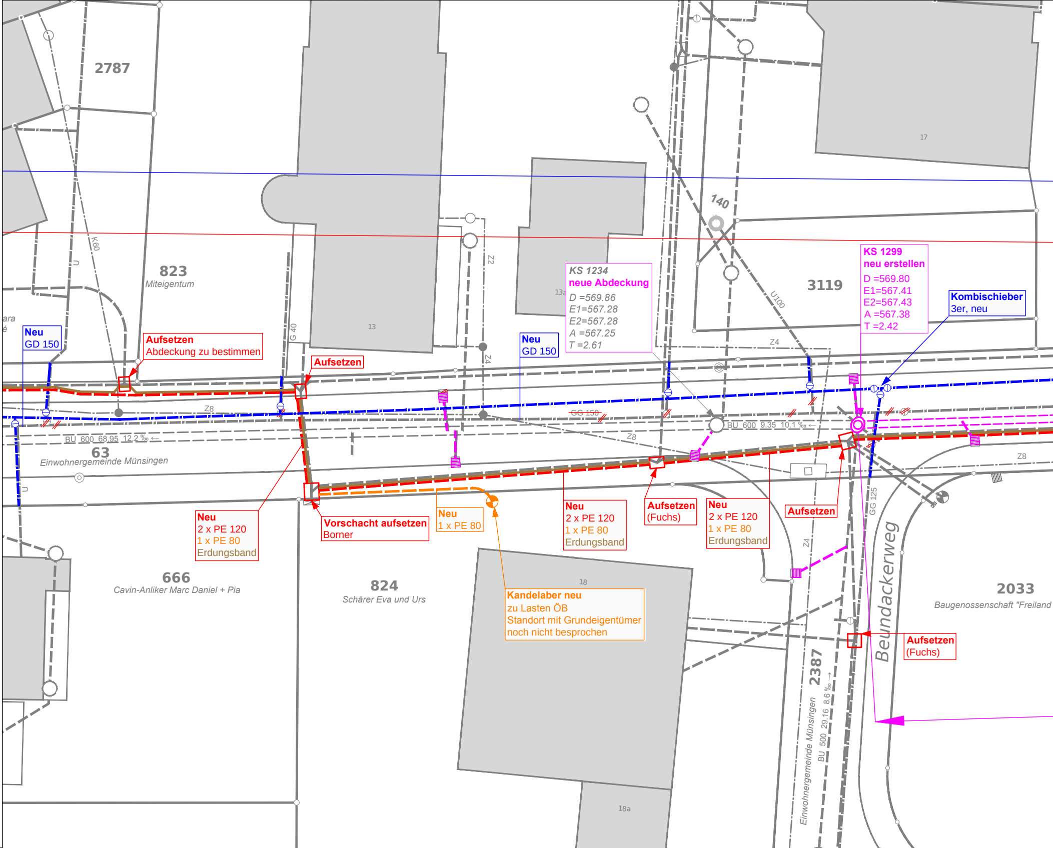
2787
ara
é
K60
U
823
Miteigentum
13
G 40
Z2
Z4
13a
140
17
3119
U100
Z4
Neu
GD 150
Aufsetzen
Abdeckung zu bestimmen
Aufsetzen
KS 1234
neue Abdeckung
D =569.86
E1=567.28
E2=567.28
A =567.25
T =2.61
Neu
GD 150
KS 1299
neu erstellen
D =569.80
E1=567.41
E2=567.43
A =567.38
T =2.42
Kombischieber
3er, neu
Z8
~~GG 150~~
BU 600 68.95 12.2 ‰ ←
63
Einwohnergemeinde Münsingen
U
Z8
BU 600 9.35 10.1 ‰ ←
Z8
GG 125
Z4
Neu
2 x PE 120
1 x PE 80
Erdungsband
Vorschacht aufsetzen
Borner
Neu
1 x PE 80
Neu
2 x PE 120
1 x PE 80
Erdungsband
Aufsetzen
(Fuchs)
Neu
2 x PE 120
1 x PE 80
Erdungsband
Aufsetzen
666
Cavin-Anliker Marc Daniel + Pia
824
Schärer Eva und Urs
18
Kandelaber neu
zu Lasten ÖB
Standort mit Grundeigentümer
noch nicht besprochen
2033
Baugenossenschaft "Freiland
Beundackerweg
Aufsetzen
(Fuchs)
2387
Einwohnergemeinde Münsingen
BU 500 29.16 8.6 ‰ →
18a

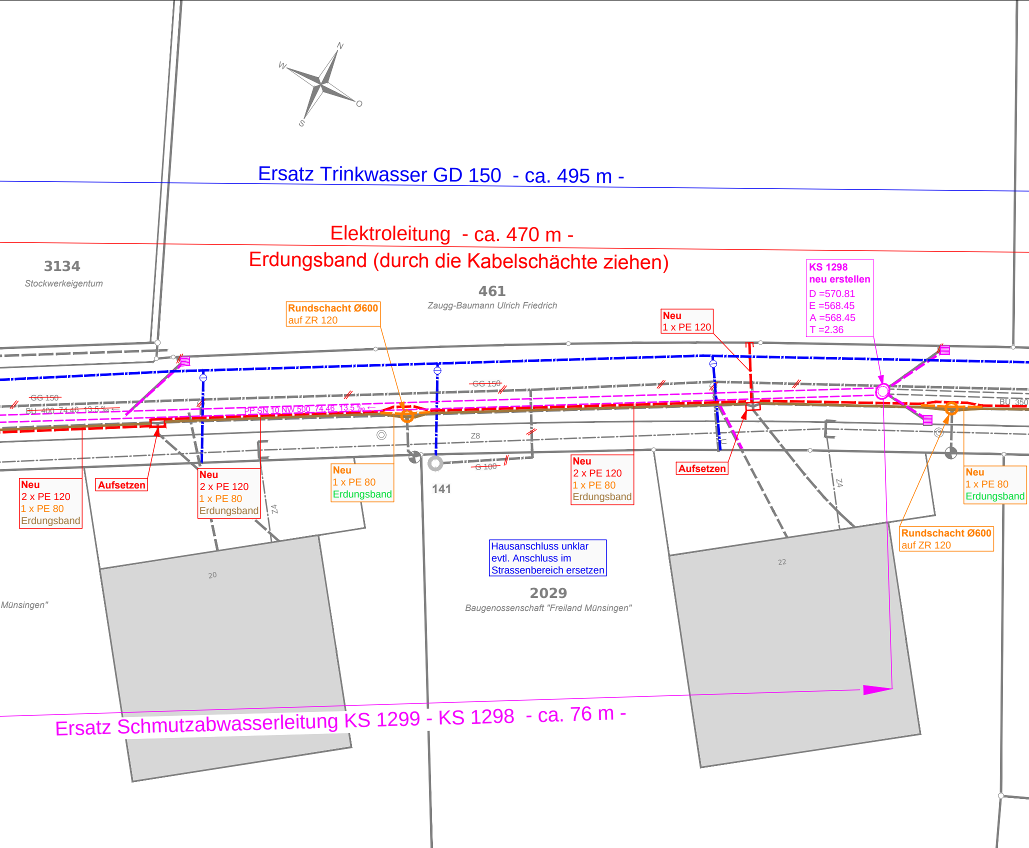
N
W
O
S
Ersatz Trinkwasser GD 150 - ca. 495 m -
Elektroleitung - ca. 470 m -
Erdungsband (durch die Kabelschächte ziehen)
3134
Stockwerkeigentum
461
Zaugg-Baumann Ulrich Friedrich
Rundschacht Ø600
auf ZR 120
Neu
1 x PE 120
KS 1298
neu erstellen
D =570.81
E =568.45
A =568.45
T =2.36
~~GG 150~~
~~BU 400 74.46 13.5 ‰~~ ←
PP SN 10 NW 500 74.46 13.5 ‰ ←
~~GG 150~~
BU 350
Z8
~~G 100~~
Z4
Z4
Neu
2 x PE 120
1 x PE 80
Erdungsband
Aufsetzen
Neu
2 x PE 120
1 x PE 80
Erdungsband
Neu
1 x PE 80
Erdungsband
141
Neu
2 x PE 120
1 x PE 80
Erdungsband
Aufsetzen
Neu
1 x PE 80
Erdungsband
Rundschacht Ø600
auf ZR 120
Hausanschluss unklar
evtl. Anschluss im
Strassenbereich ersetzen
2029
Baugenossenschaft "Freiland Münsingen"
20
22
Münsingen"
Ersatz Schmutzabwasserleitung KS 1299 - KS 1298 - ca. 76 m -

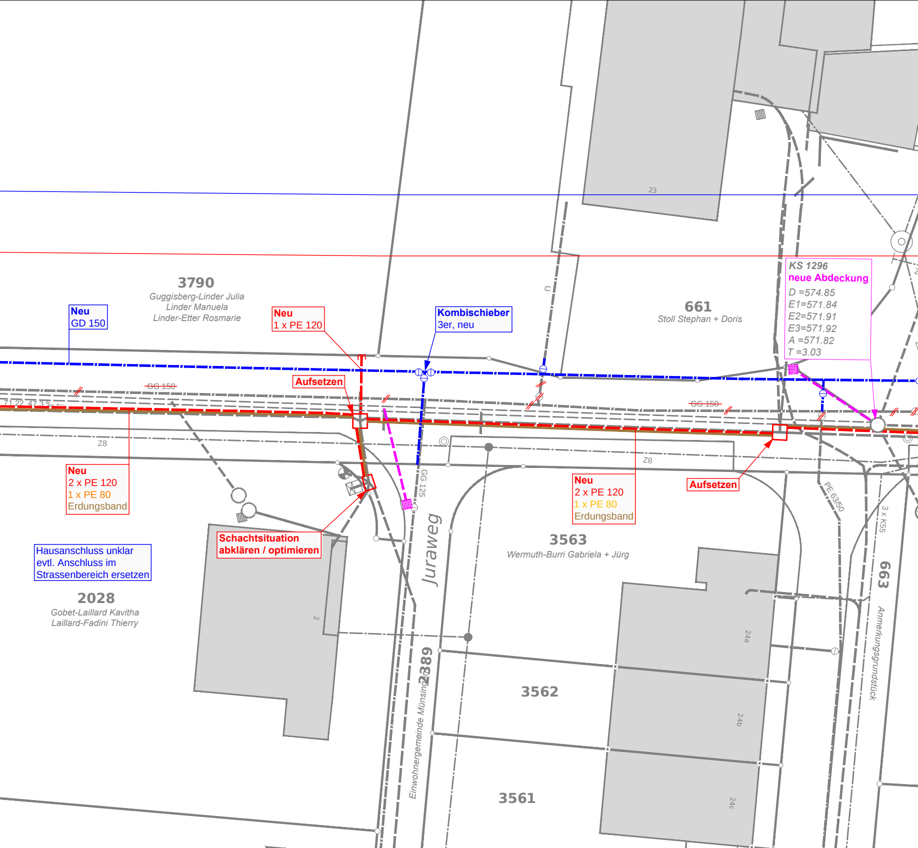
3790
Guggisberg-Linder Julia
Linder Manuela
Linder-Etter Rosmarie
Neu
GD 150
Neu
1 x PE 120
Kombischieber
3er, neu
661
Stoll Stephan + Doris
KS 1296
neue Abdeckung
D =574.85
E1=571.84
E2=571.91
E3=571.92
A =571.82
T =3.03
23
Aufsetzen
~~GG 150~~
~~GG 150~~
71.22 47.3 ‰
Z8
Z8
Neu
2 x PE 120
1 x PE 80
Erdungsband
Neu
2 x PE 120
1 x PE 80
Erdungsband
Aufsetzen
GG 125
PE 63/50
3 x K55
Schachtsituation
abklären / optimieren
Hausanschluss unklar
evtl. Anschluss im
Strassenbereich ersetzen
Juraweg
3563
Wermuth-Burri Gabriela + Jürg
2028
Gobet-Laillard Kavitha
Laillard-Fadini Thierry
2389
Einwohnergemeinde Münsingen
663
Anmerkungsgrundstück
3562
3561
24a
24b
24c
2